MANUAL PARA CONTAGEM DE ESTOQUE

1º PASSO

CONTROLE DE ESTOQUE -> AJUSTE DE ESTOQUE -> MOV-120 DIGITAÇÃO DE CONTAGEM DE ESTOQUE

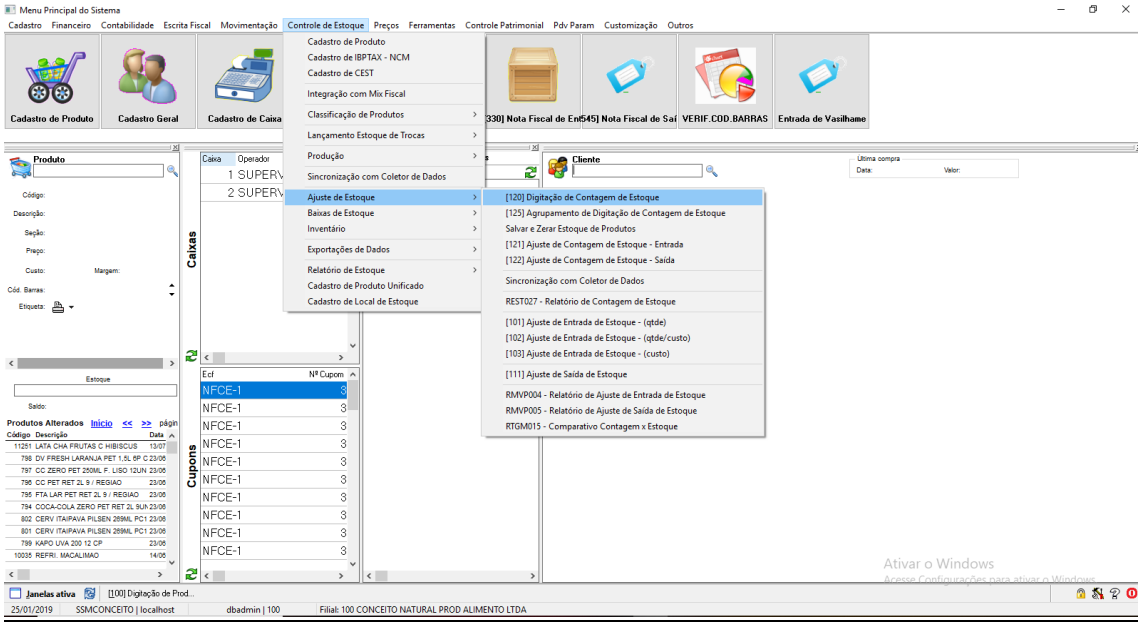

ESSE MOVIMENTO PODE SER FEITO POR MAIS DE UMA RETAGUARDA E CRIADO VARIOS DOCUMENTOS JUNTOS NO MESMO TEMPO, A FIM DE AGILIZARMOS O PROCESSO DA CONTAGEM DE ESTOQUE. DEPOIS DE ENTRAR NO MOVIMENTO CLIQUE NA ABA ITENS E COMEÇE A INSERIR OS PRODUTOS CONTADOS...

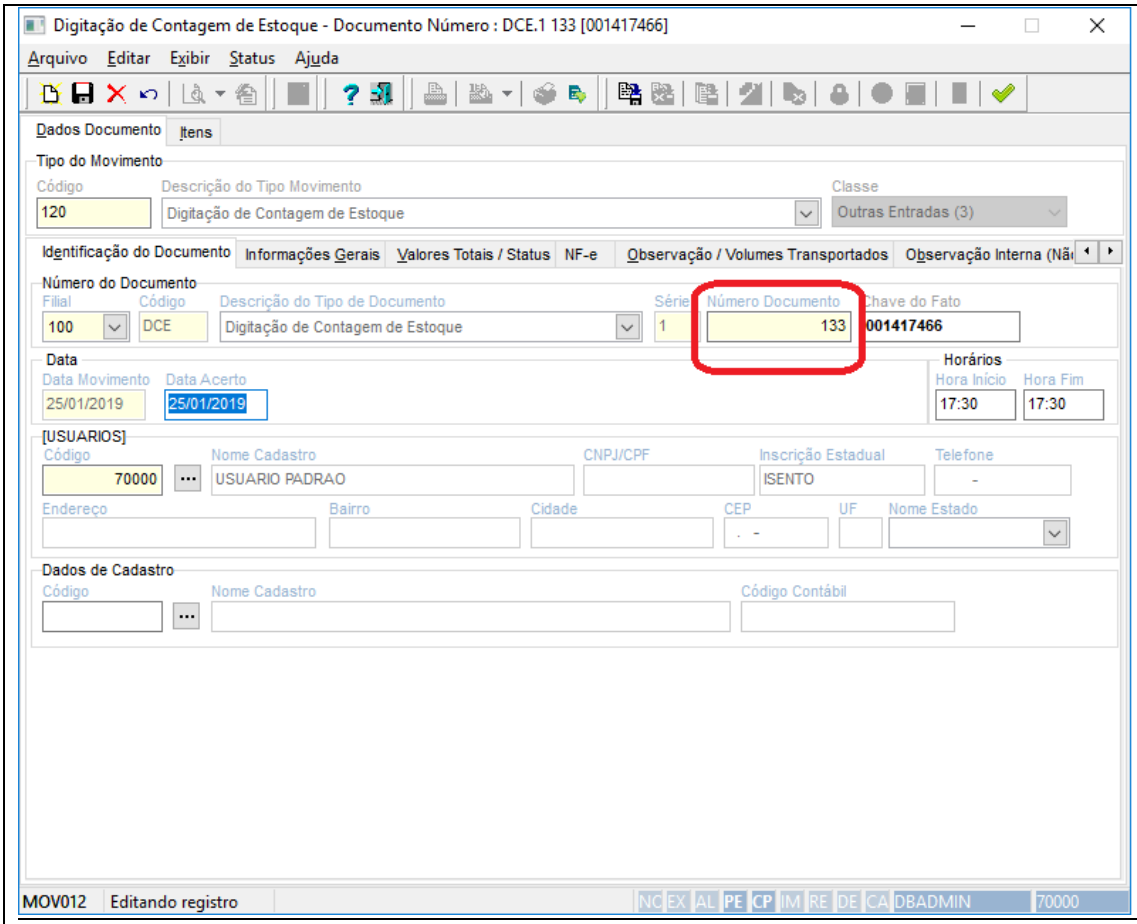

DEPOIS DE INSERIR TODOS ITENS GRAVE O DOCUMENTO.

<u>2º PASSO</u>

VAMOS AGRUPAR TODOS OS DOCUMENTOS GERADOS ATRAVES DO **MOV 125 - AGUPAMENTO DE DIGITAÇÃO DE CONTAGEM DE ESTOQUE.**

SEGUE IMAGEM INICIAL DO MOV-125 ONDE ESTA O CIRCULO CLIQUE NELE, VAI ABRIR UMA SEGUNDA TELA PARA MARCAR OS DOCUMENTOS GERADOS ATRAVES DO MOV - 120 SEGUE A TELA

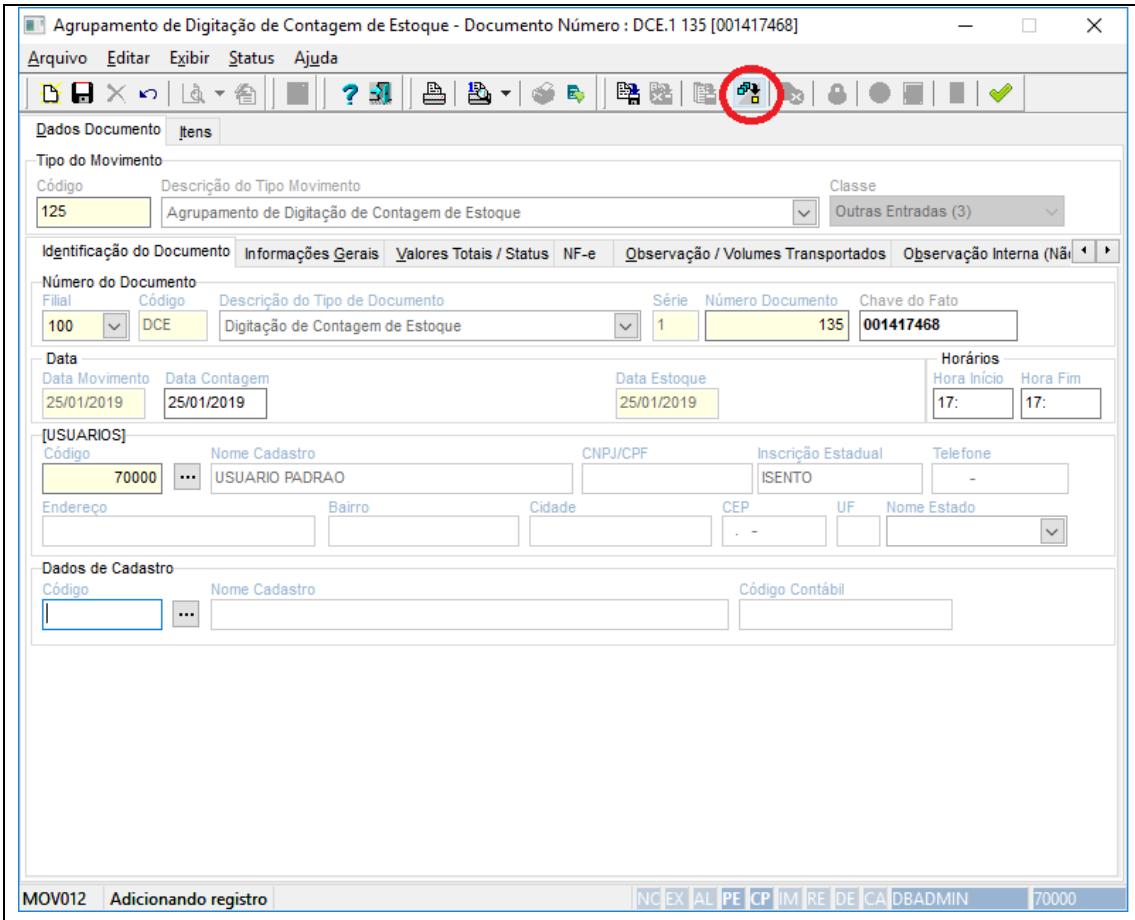

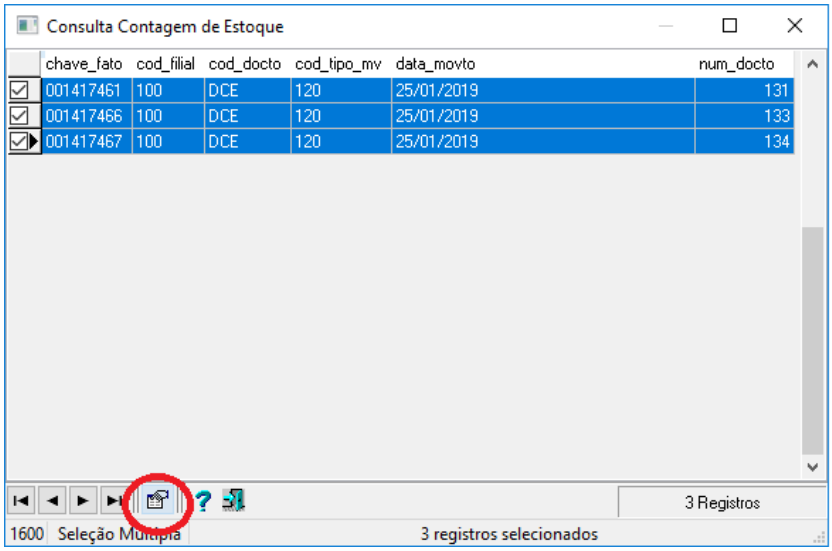

DEPOIS DE SELECIONAR OS DOCUMENTOS CLIQUE NO CIRCULO. DEPOIS É SOMENTE GRAVAR O DOCUMENTO ESTA PRONTO O MOV 125 (AGRUPAMENTO).

OBS: APÓS FAZER ESSE PROCESSO AGUARDAR A IMPORTAÇÃO DOS ITENS, ESSE PROCESSO PODE LEVAR ALGUNS MINUTOS

FEITO ISSO AGORA PRECISAMOS ZERAR TODO ESTOQUE PARA INSERIR OS PRODUTOS CONTADOS, SEGUE A TELA DE COMO DEVE FICAR PARA ZERAR, CLIQUE EMEXECUTAR.

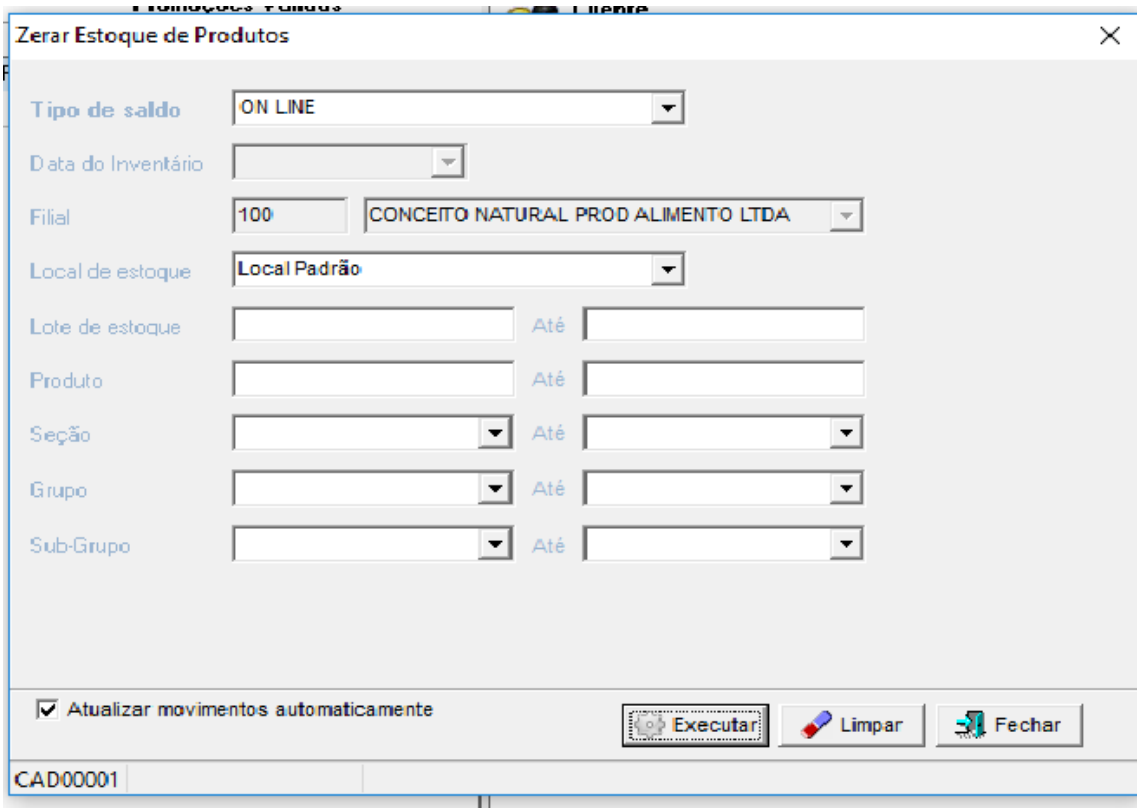

SEU ESTOQUE APÓS A MENSAGEM DO TERMINO DA EXECUÇÃO DE ESTAR TODO ZERADO, FAVOR CONFERIR NO CADASTRO DE PRODUTO.

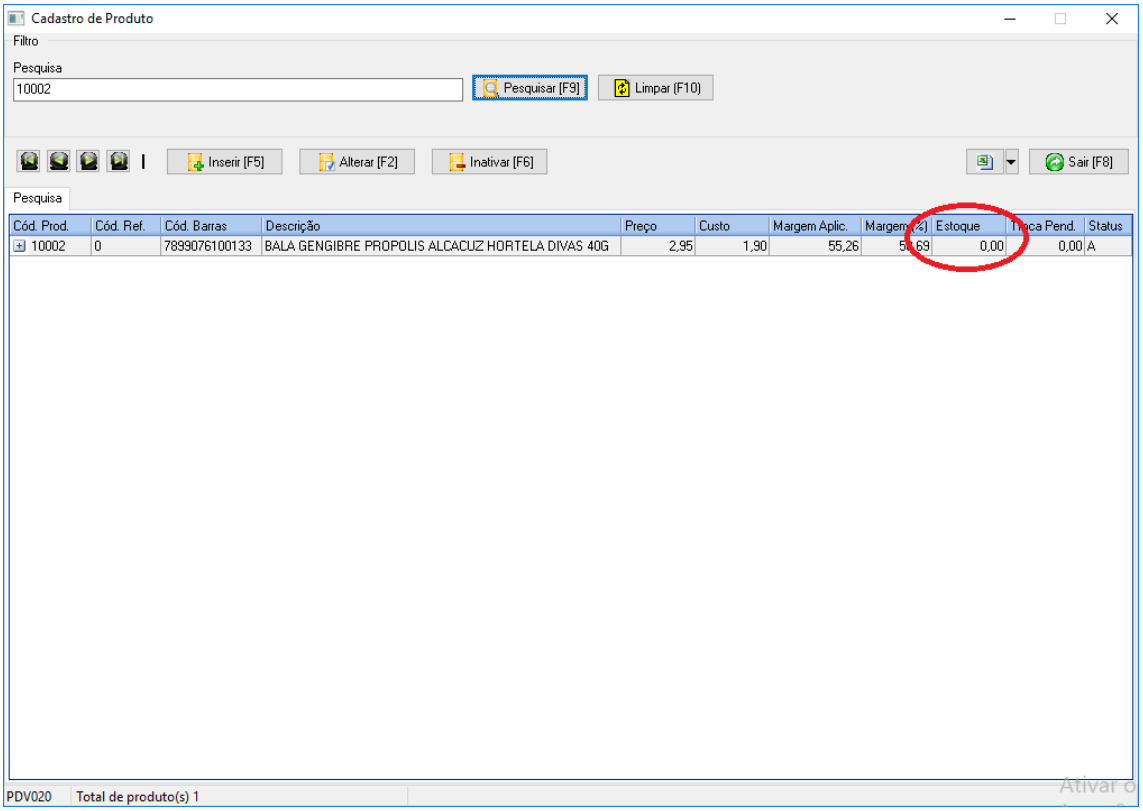

FEITO ESSE PROCESSO DEVEMOS FAZER A ULTIMA PARTE AJUSTAR A ENTRADA DO ESTOQUE.

3º PASSO

MOV 121 AJUSTE DE ESTOQUE DE ENTRADAS, NO DOCUMENTO DEVE SER INFORMADO O NUMERO DO DOC NO DOCUMENTO DE ORIGEM CONFORME IMAGEM ABAIXO. QUE FOI AGRUPADO ATRAVES DO MOV 125.

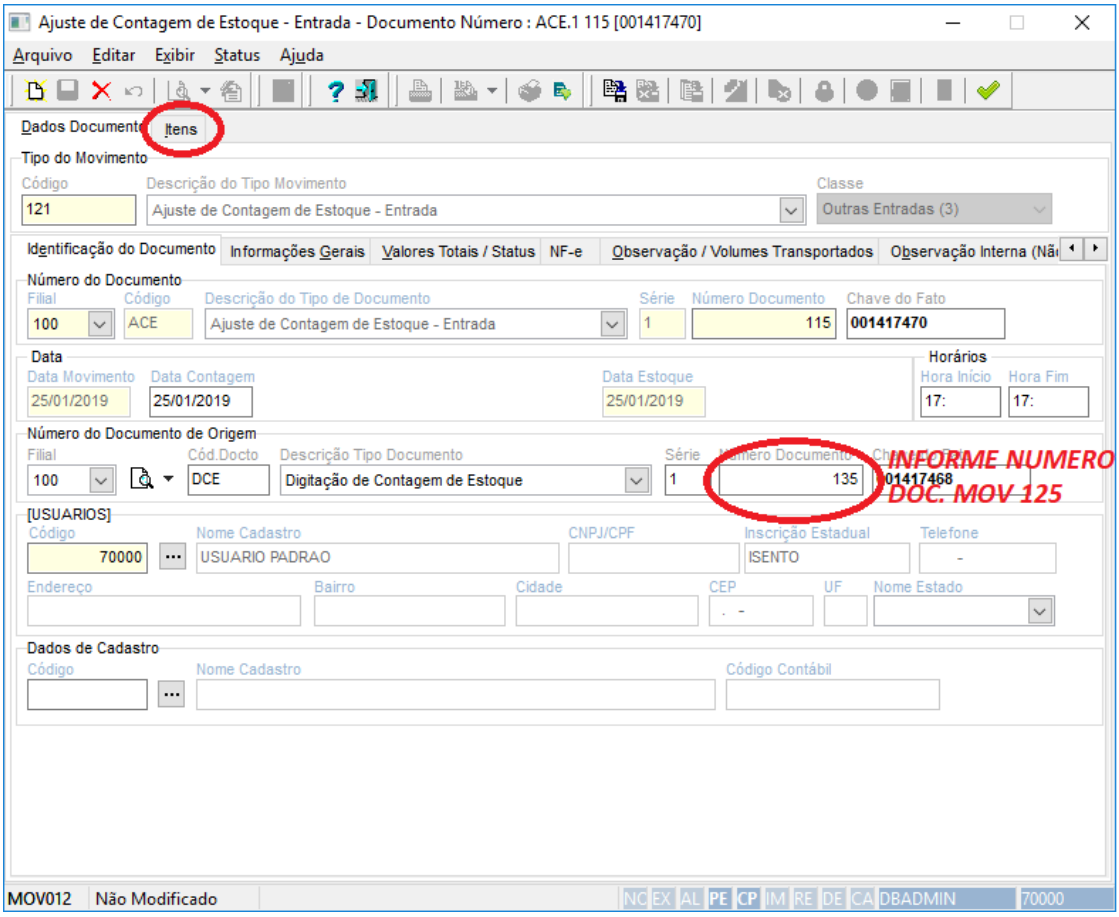

APÓS FAZER ESSE PROCESSO AGUARDAR A IMPORTAÇÃO DOS ITENS, ESSE PROCESSO PODE LEVAR ALGUNS MINUTOS.
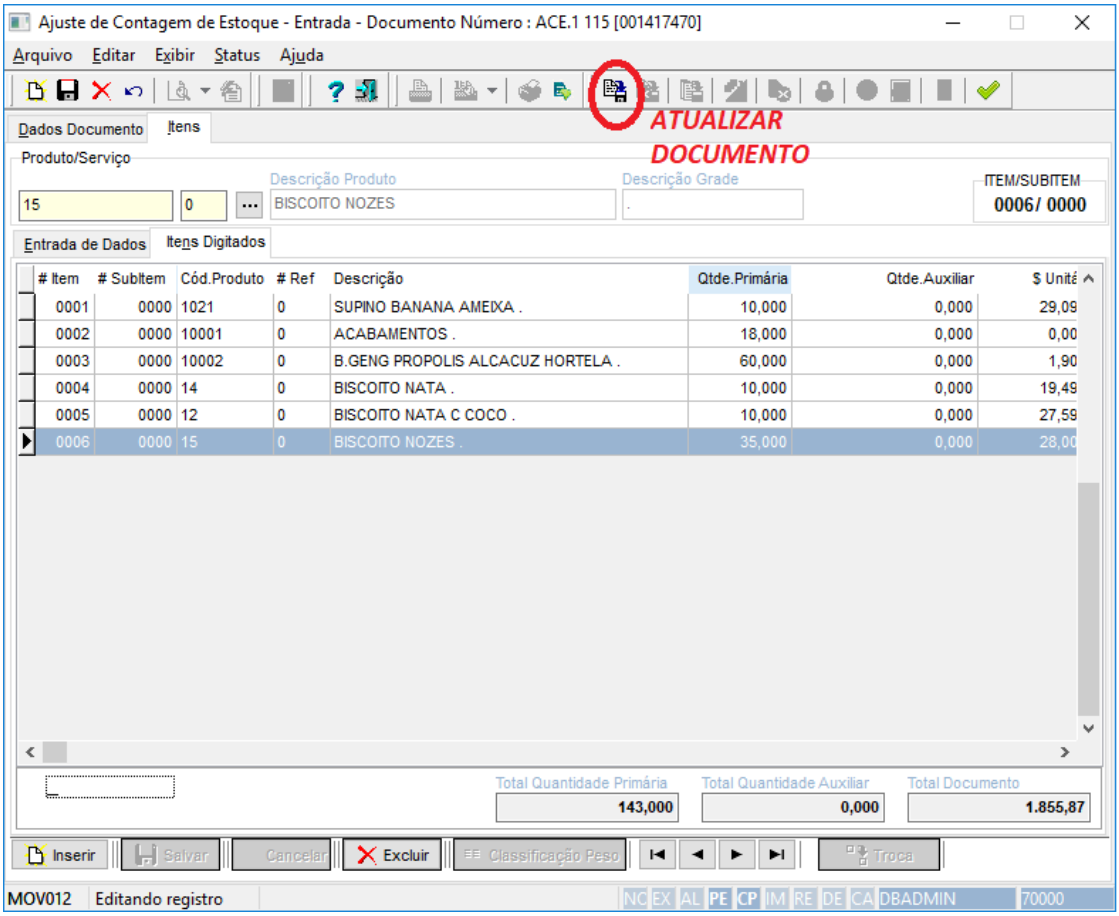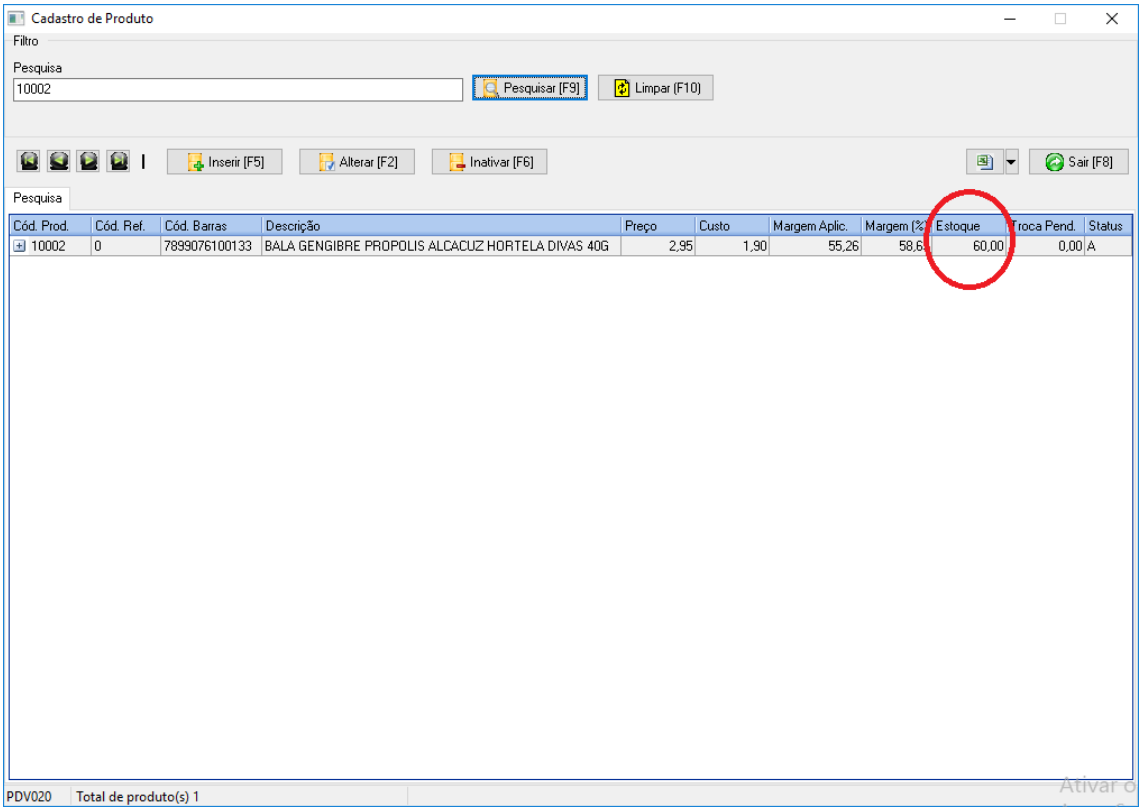
AGORA É ATUALIZAR O DOCUMENTO E SEU ESTOQUE JÁ ESTA AJUSTADO.